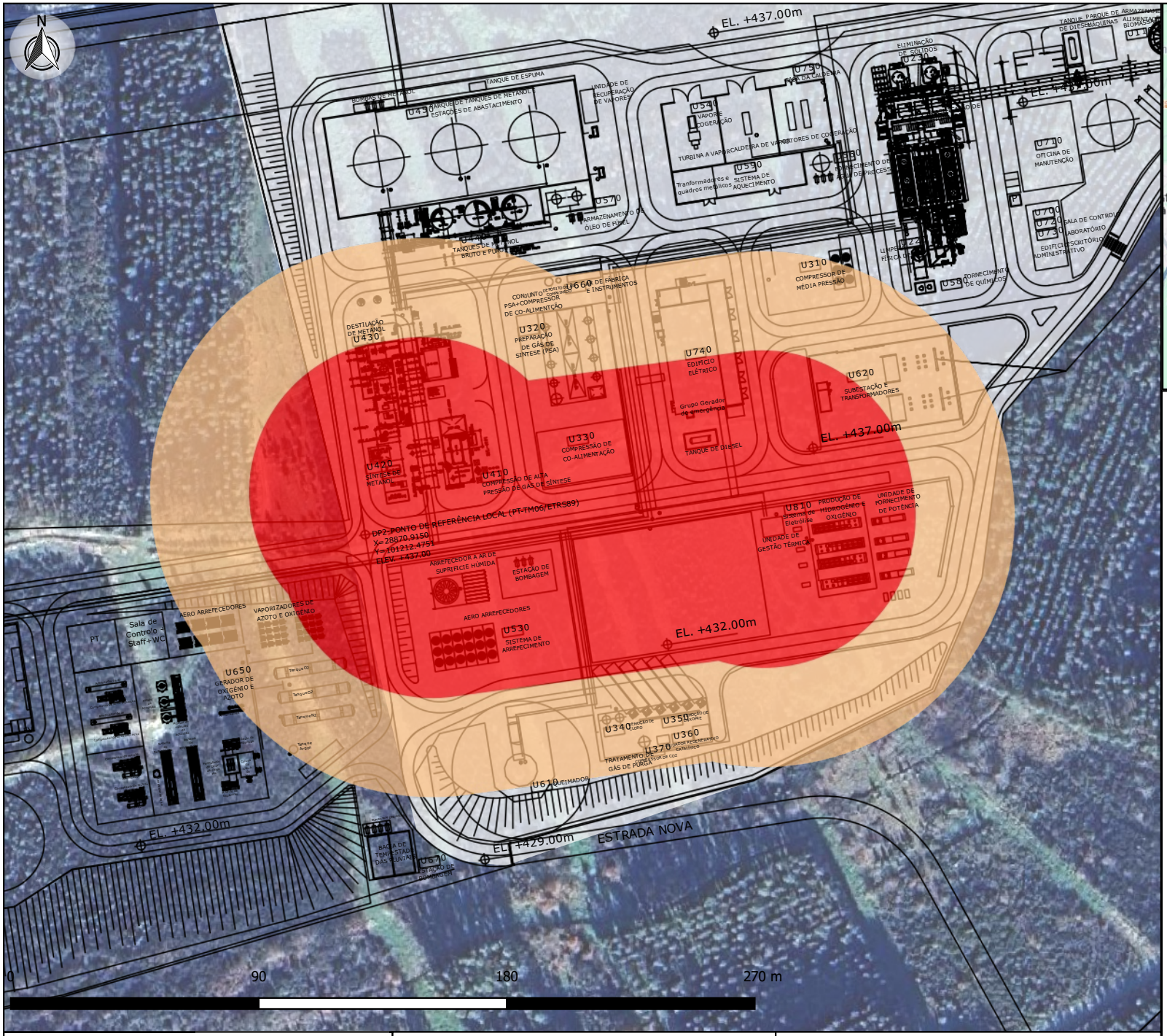

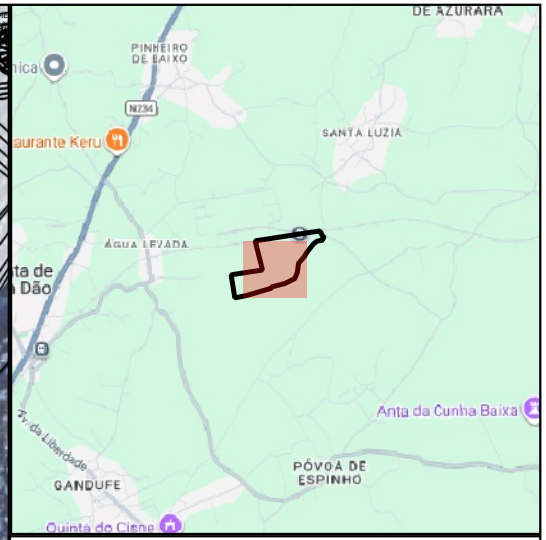

140 mbar	55 m
50 mbar	91 m

Populações afetadas

ID	Nome

CapWatt
HyMeOH Mangualde

INERCO

Acidente 20 - Rotura linha de alimentação de Hidrogénio para a unidade U-410 a partir da eletrólise

Clima: 5,0/D

Cenário: Sobrepressão

Data Rev.01 Maio 2026

1:2.000